スタッフ紹介 ── 私たちが全力でサポートいたします！──

経験・知識・技術の豊富なスタッフが、太陽光発電システムや蓄電池、EVパワーステーションの販売設置まで、お客様のエコな暮らしを応援・アドバイスいたします。

Galileo Corporation
株式会社ガリレオコーポレーション

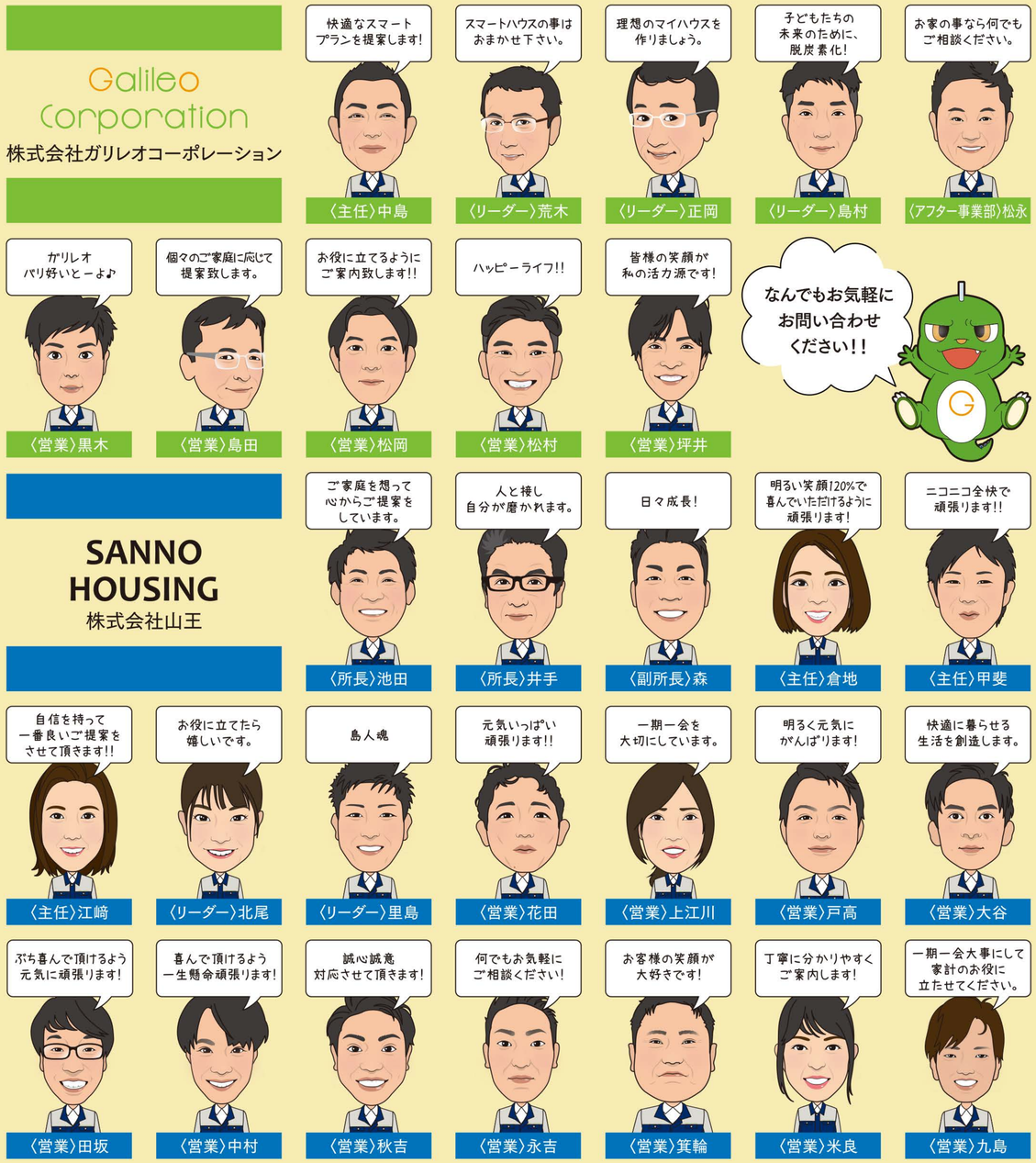

Smart Life 〈発行〉
株式会社ガリレオコーポレーション
〒812-0006 福岡市博多区上牟田1-7-6 TEL.092-432-1788 FAX.092-432-1820
株式会社山王
〒810-0016 福岡市中央区平和3-14-15 TEL.092-409-7311 FAX.092-402-1166

子どもたちの未来のために、地球にやさしい街づくりを。

Smart Life
Galileo Eco Life Magazine

No.12

Galileo Corporation

【特集】人間らしく、自分らしく。「農」を取り入れた暮らし方。
半農Life
身近にある自分だけのオフィス!?
車内テレワーク

SoftBank HAWKS FUKUOKA / Galileo Corporation えこころ
Official Sponsor
株式会社ガリレオコーポレーションは福岡ソフトバンクホークスを応援しています

2021年 夏号

人間らしく、自分らしく。「農」を取り入れた暮らし方。

「半農半X(はんのうはんえっくす)」という言葉を聞いたことはありますか？これは、自分の暮らしを成立させる“農業”と、生きがいとする仕事“X”を掛け合わせた言葉です。全国的にリモートワークが普及したことにより、注目を集める「半農半X」のライフスタイルとは一体どのようなものなのか、その魅力に迫りました。

社会情勢の変化で再び注目される「半農半X」

「半農半X」は最近の考え方のように思えますが、実は最初に提唱されたのは1994年頃のこと。自分自身が33歳の時に地元へのUターンを経験した塩見直紀氏が、半分農業で食べていくための自給自足の生活を送りながら、もう半分で自分の好きなことややりがいのある仕事をするという「半農半X」という言葉を生み出しました。近年は、さらに広く解釈されており、農と関わりながらおだやかに過ごす“農的暮らし”という意味でも使われています。

「半農半X」と「兼業農家」は似て非なるもの

農業と他の仕事を組み合わせる、というと「兼業農家」もそうですが、「兼業農家」は収入のために行う仕事の組み立て方で、ライフスタイルの意味合いは含まれていません。農業によって人間らしい生活を送りながら、好きなことを仕事にする。そのライフスタイルこそが「半農半X」なのです。

自分らしさを叶えてくれるのが「半農半X」

「半農半X」では、まず農業を通じて自分や家族に必要な食料を自給自足することで、“育てて食べる”人間らしい穏やかな生き方を暮らしの軸とします。そして、自分で食べていくことができる満たされた状態をベースに、もうひとつのXで自分のやりたいことや好きな仕事を追求。Xの選択肢は人によって様々。例えばエステティシャンやダイバー、ケーキ職人、バーテンダーなど、本当に自分のやりたかったことにチャレンジできるでしょう。

どんなにたくさんのお金を稼げたとしても、平日はいつも朝早くから遅くまで働き詰めで、週末になると家のアレコレでぐったり…。そんな時間に追われる毎日では、精神をすり減らしていくばかりです。だからこそ、農業ができる郊外や地方に移り住んで、自分のペースで好きなことに取り組める「半農半X」への注目が高まっているのです。たとえ以前より収入が少なくなったとしても、のんびりと穏やかな時間が流れる自分らしいライフスタイルが満喫できる。そんな生き方こそ、魅力的だと思いませんか？

「半農半X」の魅力とは

「半農半X」の魅力は、自分らしく生きる“ライフスタイルの充実”だけではありません。自給自足を行うことで生活費を抑えられるなど、様々なメリットがあります。

生活にかかるコストを大幅にカット

東京で考えると、一人暮らしの狭い物件でさえ家賃7万円超が当たり前。ファミリー用の物件ともなると、10～20万円が毎月の固定費としての支出になります。さらに、そこへ光熱費や食費、駐車場代などがプラスされるため、生活費を払うとほとんど手元にお金が残らない…ということも。しかし、地方に行って空き家物件などを利用すれば、家族で住んでも十分な広さのある家を月2～3万円程度で借りることができます。しかも、駐車場や畑付き。「農業」で自給自足すれば食費も抑えられるので、生活コストはかなり低くなるでしょう。毎月の出費に追われず、好きなことを楽しむことができるのです。

作る・育てる喜びが味わえる

地方では都心部のような娯楽はあふれていません。しかし、自分で農地を耕して食物を作る・育てる喜びは、誰かに与えられる娯楽とは異なり、クリエイティブな心を育むかけがえのない時間です。最初は上手に育てられないこともあるかもしれません。でも、試行錯誤を重ね、食物が美味しく・たくさん育った時の喜びはひとしお。「食」に対する意識も変わりますよ。

家族と過ごす“時間”を大切にできる

出退勤だけで数時間、さらに残業続きで家に帰ると寝るだけ。そんな都心部の暮らしとは異なり、「半農半X」では家族と向き合う時間がたっぷりあります。家族との大切な絆を育む、人間らしい暮らしを実現できます。

自分に合った半農ライフが選べる

一口に半農といっても、そのスタイルはひとつではありません。自分の生活や性格に合わせ、様々な方法が選べるのも魅力のひとつです。

半農半X スタイル
半農を取り入れてゆとりある暮らしに

農業での自給自足の暮らしに、会社勤めややりがいのある仕事(X)を組み合わせるライフスタイル。自給自足でゆとりが出た分、残りのXは好きなことに取り組んだりと幅広い選択肢から選べます。

週末農業 スタイル
家族で育てた野菜で「農」を身近に

ガッツリ農業に取り組むのは難しいという人には、プランターや庭、市民農園でできる「週末農業」がオススメ。家族で育てた野菜を皆で食べると、「食」や「農」がもっと身近に感じられますよ。

定年帰農 スタイル
定年後は「農」を楽しみながらゆったり

近年では、定年後に「地方でゆっくり暮らしたい」と移住する人が増えています。夫婦で農業に取り組み、日々の食糧を育てながら、穏やかな時を過ごす。そんな第二の人生も良いかもしれません。

農業バイト スタイル
「農」のお手伝いで経験と資金を蓄積

空いている時間に農家や農業法人にバイトとしてお手伝いに行けば、様々な農業の経験が蓄積されるだけでなく、お金も得られます。ゆくゆく独立を考えるなら、まずはバイトで修行してみては。

「半農半X」はどうやって始めればいいの？

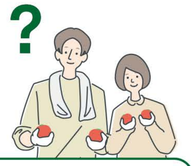

新規就農して「半農半X」を始めるためには、どのような方法があるのかをご説明します。

全国新規就農相談センターに相談する

新規就農相談センターは、就農相談をはじめ、独立就農したい人の相談も受け付けている公的機関です。「利用できる国の制度を知りたい」「就農する地域・作目の決め方を知りたい」「具体的イメージが固まっていないので相談したい」など、農業に関するあらゆることを相談できます。JAや民間企業などにも独自の相談窓口があるので、まずは気軽に相談してみると良いでしょう。

補助金・助成金を活用する

次世代を担う農業者を育むために、国から「農業次世代人材投資資金」などの補助金や助成金が出ています。また、農林水産省は2012年度から農業を志す50歳未満の人を対象に、2年間の研修を含めて最長7年間、毎年150万円ずつ支給する就農支援策を導入することを発表。新たに農業を始めるならば、返済不要の補助金など活用することで、初期コストを抑えることができます。

農業体験や就農イベントに参加する

農業を始めてみたいけれど自分にできるか自信がない…という人は、まず農業法人が行う農業体験に参加してみると良いでしょう。具体的にどのようなことをするか体験することで、よりビジョンが明確になりますよ。また、セミナーや相談コーナーが設置されている就農イベントも定期的に行われています。気軽に情報が集められるほか、具体的な道筋や転職・就職先を見つけることも可能です。

農地を借りる・購入する

新規就農にあたっては準備するものがたくさんありますが、なかでも農地の確保は大変。農地は、一般不動産とは異なり食糧生産を行う大事な場所のため、貸借・売買には農業委員会の許可が必要となります。最近では農地探しをサポートするサービスもあるので、まずは希望の土地を探すところから始めてみましょう。なかには菜園付き物件もあるので、いろいろなサイトでチェックしてみましょう。

就農を応援してくれるオススメサイト

農業をはじめる.JP https://www.be-farmer.jp

就農の基本から就職情報まで掲載

農業に興味を持った人や、仕事にしたいと考える人に役立つ情報が集まったポータルサイト。相談窓口や求人情報も掲載されています。

全国農地ナビ https://www.alis-ac.jp

農業を始める際の農地探しに

全国農会議所が、農地法に基づき全国の農地情報を公開しているサイト。地図や条件から、希望の農地を探すことができます。

特集 半農Life

「週末農業」のススメ

農業に興味があっても、仕事や家庭の状況で引越しや就農が難しい場合がありますよね。そんな時は「週末農業」から始めてみませんか。ベランダのプランターや市民農園、クラインガルテン（滞在型市民農園）などで、気軽に始められますよ。

自然に触れてリラックス

仕事や家事で毎日忙しく過ごしていると、土や緑など自然に触れる機会はほとんどないでしょう。でも「週末農業」なら、土に触れ、植物と向き合う時間をとることができます。自然の中で過ごすひとときは、日頃の喧騒やストレスを忘れ、リラックスできる大切な時間になりますよ。

家族揃って週末のレジャーに

自粛生活が続く中、人混みを避けて家に閉じこもりがちになっていませんか。そんな時、「週末農業」で農園に行く機会があれば気分も一新。食物を育てたり収穫したりする作業は、身近で安全なレジャーになります。「週末農業」というレジャーで、家族揃って自然の中でリフレッシュ！

とれたて新鮮な野菜は格別の味

収穫したての野菜は、スーパーなどで購入するものとはまったく味が違います。それに、手塩にかけて育てた野菜となれば、より美味しく感じますよね。安心安全なとれたて野菜が食べられるのはもちろん、“育てて食べる”一連の作業に向き合うことで、子どもの食育にも役立ちます。

いざという時の食料としても安心

天災が起きるなど気候が不安定になっている昨今、いつ野菜の価格が高騰するかもわかりません。スーパーで気軽に野菜が購入できなくなる可能性も十分考えられるでしょう。しかし、そんな時に自分の畑があると安心。困った時でも食料が確保できるという安心感は何にも代えがたいものです。

アルバイトで「農業体験」も

野菜を育てる体験は個人でも行えますが、農家としての暮らしを知りたいとなるとアルバイトやボランティアでの「農業体験」が必要です。しかし、一般の求人サイトは農業求人を見つけづらいため、農業に特化したサイトなどを活用しましょう。

アルバイトは農業求人サイトをチェック

農業のアルバイトを行いたい時は、一般求人サイトではなく、農業に特化した求人サイトをチェックしましょう。正社員はもちろん、臨時のアルバイトまで全国の求人情報を確認することができますよ。また、現地での体験レポートなどが掲載されている場合もあるので、選ぶ際の参考にすると良いでしょう。
他にも、各地域のJAオフィシャルサイトで求人を行なっている場合もあります。地元で探したい場合は一度確認してみても良いかもしれません。

第一次産業ネット https://www.sangyo.net
農家のおしごとナビ https://www.agreen.jp
あぐりナビ https://www.agri-navi.com

「援農ボランティア」で農家のお手伝い

また、農家の暮らしを知るにはアルバイト以外にも、農家のお手伝いをする「援農ボランティア」という方法があります。農業に関心があり、農業のサポートをしたい人に活用してもらうための事業で、作業の手伝いをしながら知識や技術を得ることができます。援農ボランティアは大きく分けて、農繁期のまとまった期間にお手伝いをするタイプと、収穫期などの週末に行うイベント型タイプの2種類。農家によって食事が出たり、泊まり込みが必要になる場合があるなど条件が異なるため、事前に問い合わせてみると良いでしょう。各自治体や地域のJAが窓口となって受付を行なっています。

九州初！5分で借りられる貸し農園『THOMAS FARM』

2020年9月にオープンしたハタムスビ農園

畑と人を結ぶマッチングプラットフォーム「ハタムスビ」で、休耕地や未活用地などを貸し農園として活用。福岡市に隣接する粕屋郡新宮町でゆったりとした菜園ライフを楽しむことができます。

【農 園 住 所】福岡県福岡市糟屋郡新宮町立花口240-1
【面積と料金】3m×5m（15㎡）3,300円（税込）
5m×5m（25㎡）3,850円（税込）
【備付け設備】クワ、ショベル、ジョウロ
https://hatamusubi.com

身近にある自分だけのオフィス!?車内テレワーク

リモートワークが増えた昨今、
自宅では集中しづらい…と
困っている方も多いのでは?
そこで今注目をあつまているのが
車を活用する車内テレワークです。

車の中で仕事に取り組む「車内テレワーク」

コロナ禍の影響で、昨年から在宅勤務やテレワークといった形態が推奨され、自宅で仕事をする人の数は一気に増加したと考えられます。しかし、自宅での仕事は「家族がいて集中できない…」「集中力が続かず、仕事の効率が落ちる…」などの不満を感じている方もかなり多い様子。自宅で仕事がしづらい人のためにレンタルスペースなどもありますが、スペースを借りればその分の出費がかさむうえ、自宅近くにレンタルスペースがあるとも限りません。そこで、現在注目を集めているのが、車をプライベートな仕事部屋として活用する「車内テレワーク」です。

「車内はスペースが狭いのでは?」「電源などの問題はどうなるの?」と不安を感じるかもしれませんが、現在ではそのような問題を解決する便利なグッズが続々と登場しています。また、レンタカー事業者の間では「オフィスカー」として専用車を開発するなどの動きもあるのだそう。自宅の駐車場で作業するも良し、どこか景色の良い場所まで移動してノンビリと作業するも良し。好きな場所がどこでもオフィスになる、それが「車内テレワーク」なのです。

オフィスとして使える「オフィスカー」とは

現代の仕事に欠かせないのが“電気”。スマホはもちろん、ノートPCやタブレット、Wi-Fiなど電気を使うものはたくさんあります。そこで、高性能で長時間使用できるバッテリーを積み、電源を確保できるようにしたのが「オフィスカー」です。ベース車両は軽自動車からミニバン、ワンボックスなど様々。なかにはデスクを設置したり、シートを広くしたりというカスタマイズを行っているものもあるのだとか。昨今のアウトドアブームもあり、ワーケーションを楽しむ車として購入する人も増えているのだそうです。

乗りっぱなしはNG!適度な休憩は必須

完全なプライベート空間となるため、思わず集中しすぎてしまうかもしれませんが、車内テレワーク中は1時間に1回は立って歩くなどの運動を。長時間同じ姿勢で座っているとエコノミークラス症候群になりやすいため、水分補給を積極的に行い、時々は体を動かすように心がけましょう。

車内テレワークにオススメ車種

バッテリー容量やスペースが広い車種がオススメ!

車探しはガリレオベースへ
ご相談ください!

日産 リーフ

電気自動車リーフの特長は、大容量バッテリーを搭載している点。電源面での安心感があるほか、災害時の蓄電池としての働きも期待できます。

三菱 アウトランダーPHEV

ハイブリッドと電気自動車の良さを併せ持つ、SUVタイプでは世界初のプラグインハイブリッド車。車内が広く疲れたら横になって休憩することもできます。

トヨタ ノア

車内に2箇所コンセントが設置されているので、電源のとりやすさ抜群。箱型ミニバンならではの広い車内で、ゆったりと仕事に集中できます。

車内の簡易デスクづくりに

ハンドルに取り付けるだけで使える車載用テーブル。ヘッドレストに取り付けて、後部座席でも使える折りたたみ収納タイプです。

車載用ノートパソコンテーブル
販売価格 ¥3,980(税込)
テーブル部サイズ:W330×D270mm
折りたたみ時サイズ:W330×D330×H50mm
テーブル耐荷重:5kg
https://direct.sanwa.co.jp/

車内をプライベート空間に

遮光率100%・紫外線遮断率99.9%以上で、プライベートな空間をつくるカーテン。厚手の生地なので、エアコンの効きを良くする効果も期待できます。

楽らくマグネット遮光カーテンL
販売価格 オープン価格
サイズ:H520×W80×D2mm
https://www.seiwa-c.co.jp/

車内テレワーク快適アイテム!

今ある車をオフィス環境に変える
便利なアイテムをご紹介!

シガーソケットから電源確保

ノートパソコン充電用などのACコンセント1つと、スマホやタブレット充電対応のUSB電源を2ポート搭載。シガーソケットにつなげるだけで簡単。

カーインバーター
販売価格 ¥2,980(税込)
製品サイズ:約W83×D63×H38mm(突起物を除く)
出力端子:AC差込口×1、USB Aコネクタ メス×2

少ない消費電力でしっかり冷蔵

シガーソケット電源アダプタを挿すだけで車内で冷蔵冷凍庫として使用可能。省エネ設計、低騒音で、食料品や飲み物をしっかり冷やします。

車載冷蔵庫 15L　販売価格 17,320円(税込)
外形サイズ:W570×H260×D320mm
庫内サイズ:W340×H170×D240mm
温度範囲:-20℃～20℃
https://store.shopping.yahoo.co.jp/sanesuline/

手元を明るく照らすLEDライト

手持ちでもマグネット固定でも使用できるUSB充電式の高輝度LED。作業スペースに合わせて、車内の設置場所を選べます。

LEDワークライト USB充電式 スティックタイプ
販売価格 ¥2,640(税込)
サイズ:W30×D10×H250mm
光束値:最大約280ルーメン
使用可能時間:約30,000時間(寿命時間)
https://www.sanwa.co.jp/

座り姿勢の体の負担を軽減

人の動きに寄り添うエクスジェル使用で骨盤や腰椎、仙骨などをサポート。体圧を分散して、長時間の座り姿勢での疲れを軽減します。

・ハグドライブ シート/バッククッション
セット価格 26,400円(税込)
・ハグドライブ バッククッション　14,300円(税込)
背:W350×D35×H315mm 腰:W440×D115×H195mm
・ハグドライブ シートクッション　12,100円(税込)
W480×D460×H40mm
https://exgel.jp/

Galileo BASE
Galileo Corporation 正規販売店

エコで低コスト!
電気自動車のことなら
ガリレオベースへ
お問い合せください。

エコカー減税やグリーン税制などの各種減税や補助金を受けることもできます。

〒812-0007 福岡市博多区東比恵1-2-3 Galileo Bld HAKATA EAST 1F
FreeDial 0120-515-405

エコなお家訪問

太陽光発電や蓄電池などを使って、エネルギーを
上手にやりくりしている快適なお家をご紹介。

話を聞いて、その日に即決！
電気に対する意識が変わりました。

太陽光発電システム　蓄電システム

下関市在住　藤野さま
〈家族構成〉
ご主人、奥様、お子さん3人

豊かな自然環境に恵まれた下関市で、3人の元気いっぱいなお子さんと暮らす藤野さんご一家。ミキサー車のドライバーとして働かれているご主人と奥様は、職業柄メガソーラーに接する機会もあり、もともと太陽光発電には興味があったそうです。「周りにも家を建てて太陽光発電をつけて、という人がいたので、話を聞いてなんとなく興味は持っていました」とご主人。そんな時、たまたま自宅を訪ねてきたのが、ガリレオコーポレーションの営業でした。まずは奥様が話を聞き、ご主人帰宅後にもう一度営業が伺って、なんとその日のうちに太陽光発電システムと蓄電システムの導入を即決！「いろんな人たちから“そんなにすぐ決めて大丈夫！？”って言われました。あんまり言われるから、私たちも決めた後に不安になっちゃって、二人でいろいろ調べましたね（笑）。他社の情報もいろいろ見て、計算もしました。そうやって調べていくと、ガリレオさんは蓄電池の15年保証など他社よりも保証がしっかりしていることがわかって安心できたんです」と奥様は笑います。

「結果として、ガリレオさんに決めて良かった！と思っています」と藤野さんご夫婦。「太陽光発電と蓄電池をつけてから、帰ってきたらとりあえずモニタを見るようになりました。売電の価格も見るようになりましたね」とご主人が言うと、「電気に対する意識が変わるって営業さんに言われていましたが、本当に変わりました！」と奥様。部屋の電気やテレビの電源など、これまで意識せずに付けっぱなしにしていたものを、こまめに消すようになったそうです。「これから息子3人が成長していくにつれ、電気の使用量も増えていくと思いますが、その分をまかなっていければいいなと思います」。藤野さんのご自宅は2021年に設置したばかり。これから、元気な息子さんたちの健やかな成長はもちろん、成長とともに電気代もどう変わっていくか楽しみですね。

息子さんが3人いらっしゃる藤野さんご一家。毎日、家中に元気な声が響き渡ります。

導入を即決した太陽光発電と蓄電池で、光熱費はずいぶん節約できているそうです。

帰宅したら、モニタをすぐにチェック。モニタの確認が日課のようになっているのだとか。

平成30年に建てられたというご自宅。太陽光発電を後からでもつけられるようにと、建築屋さんが考えて建ててくれたそう。

個性豊かな3人兄弟。
今後の成長が楽しみですね！

営業担当／金丸 晋平

太陽光と蓄電池をご提案させて頂く中、常にお子様の事を中心に考えられている優しい藤野様ご夫妻。今後はもしもの災害時などにも、設置して良かったと必ず喜んで頂けるかと思います。そして、日々のお子様の成長につれて使用量が増える電気代も、太陽光発電がしっかり削減してくれると思います。今後も私たちがしっかりとサポートをさせて頂きます！！これからもよろしくお願いします。

営業担当／江﨑 理奈

藤野様のお知り合いに太陽光発電等のお仕事をされている方がいらっしゃいましたが、今回弊社で設置を決めて頂きました。もしもの災害時も電気が使え、家族みんなが安心できるように、太陽光と蓄電池を一緒にご提案させて頂きました。設置後、光熱費に対して意識が変わったと言われており、とても嬉しいです。ご主人、奥様、元気いっぱいな可愛いお子様たちとのご縁に感謝しております。

蓄電池の導入で
売電量が3倍もアップしました。

蓄電システム　エコキュート

飯塚市在住　小野さま
〈家族構成〉
ご主人、奥様、お子さん2人

小野さんが太陽光発電システムを導入したのは約10年前。もともと興味があって導入したものの、その時の売電量は期待したほどではなかったと言います。その後、もうすぐ固定価格買取期間の10年が経ってしまうのでどうしようかと漠然と考えていた頃、ガリレオコーポレーションの営業が小野さんのご自宅に飛び込みで訪れました。「ガリレオさんが来るまで、蓄電池の導入はまったく考えていませんでした。たまたま営業さんが来て話を聞き、シミュレーションしてみると売電量が多くなることがわかって。それなら入れてみよう、と蓄電池とエコキュートの導入を決めました」と小野さん。実際に導入後、どのように変化したか伺ってみると、光熱費はそこまで変わらないものの、売電量がなんと3倍ほどアップしたそうです。「シミュレーションで上がることはわかっていたんですが、想像していた以上に上がりました。導入して一番良かった点は、やはり売電量の変化ですね」。

また、蓄電池の導入が災害時の備えになるという点も実感されていると言います。「蓄電池を導入した後に、たまたま停電があったんです。そんなに長い時間ではありませんでしたが、蓄電池につながっている部分の電気だけは消えていなくて、安心感があるなと実際に感じました」。小野さんが導入した太陽光発電は、そろそろ固定価格買取期間終了が間近。売電価格が変わるため、光熱費を節約するためには蓄電池を〈グリーンモード〉に変更することで、売電よりも充電を優先することができます。「モードを変えるとまた変わるんですね。切り替えが必要なタイミングで、やり方を教えてもらえると助かります」と小野さん。売電価格の変化など、状況に応じて設定を変更することで、より光熱費を削減することが可能です。そんな変化にもガリレオコーポレーションがお力になれればと思いますので、今後ともなんでもお気軽にご相談くださいね。

売電量アップに貢献している蓄電池。固定買取期間終了後は自家消費優先にモード切り替え予定です。

実は太陽光発電も蓄電池の導入も、どちらも飛び込み営業で話を聞いて決められたそう。

普段、モニタはあまり見ないそうですが、売電量はチェックしているとのこと。

お子さまたちの写真や作品が壁一面にたくさん！これからますます増えていきそうですね。

車がゆったり入る駐車場。広い敷地に小野さんのご自宅が建っています。

お庭には愛犬のレンくんが。この日は雨だったので、なぜか小屋の下で雨宿り。

営業担当／中島 祐一

閑静な住宅地にこだわりが感じられる邸宅にお住まいの小野様。以前から環境や省エネ、災害時の停電の備えなどに関心を持たれてありました。既にオール電化と太陽光は設置済みでしたが、更に現在の設備を効率良く活用出来ればと、新たに省エネエコキュートと蓄電池のご提案をさせて頂きました。小野様の理想の形に近づくよう、これからもより良いご提案をさせていただければと思いますので、今後共よろしくお願い致します。

営業担当／松永 剛志

小野様のご自宅に蓄電池とエコキュートを設置させて頂いて2年近くになるのですが、先日伺った時に「蓄電池を設置する前は、太陽光発電で発電した電気を自家消費で使ってしまい電気を上手く売電出来なかったけど、蓄電池を設置してからは売電が増えました。また、電気温水器からエコキュートに変えて電気代も安くなった。」と言って頂きました。小野様のご自宅の光熱費節約に貢献できて本当に良かったと思います。

自宅で作った電気で自給自足。エコな暮らしを実践しています。

蓄電システム

うきは市在住　井手さま
〈家族構成〉
ご主人、奥様

土壌や水源に恵まれ、フルーツなど農産物の産地として知られるうきは市に、井手さんご夫妻が暮らすご自宅はあります。「もともと、私の方が自然エネルギーやエコに興味があって」と奥様が話すと、「それで、2010年と2014年に太陽光発電パネルを乗せたんですよ」とご主人。10年の固定価格買取期間が切れたことをきっかけに、漠然と蓄電池のことを考えるようになっていた時、たまたま山王の営業がご自宅を訪ね蓄電池をお勧めしました。「その時来た甲斐さんの印象がとても良くてね。その後、もう一度来てもらった時に倉地さんがとても丁寧にわかりやすく説明してくれました。蓄電池自体の説明も納得できましたし、パワーコンディショナー交換の無料保証も良いな、と思って山王さんでの導入を決めました」と、ご主人は笑います。「私はもうちょっと検討しようって言ったのに、夫がすぐ決めちゃって！でも本当に入れてよかったです。自分の家で作っている電気でまかなえているんだって思うと、お料理をするのがとても楽しくなりました」と、奥様も大満足のご様子です。

お二人が蓄電池を導入した理由は、電気の自給自足のため。「光熱費の節約や設備投資の元を取るために入れたわけではないんです。太陽光発電で作った電気を無駄なく使う、エコな生活ができれば良いと思っています」。井手さんご夫妻は畑で野菜作りも行なっていて、野菜もほとんどが自給自足です。ゴミの分別も徹底し、普段からエコな生活を心がけられています。「子どもや孫世代にできるだけキレイな地球を残したいと考えたら、なるべくCO_2を出さない生活を心がけたり環境にやさしい生活をすることが大事だな、と考えています。そんな生活が実際にできているのは嬉しいですね」と奥様。日常の暮らしから、エコな暮らしを実践されている井手さんご夫妻。これからもお二人仲良く、いつまでもお元気でいてくださいね。

とても明るく、仲良しなお二人。楽しい会話に、思わず笑顔がこぼれます。

蓄電池は導入したばかり。電気代の変化はまだわかりませんが、お二人はご満足の様子。

しっかり充電されているのをチェック。自宅で作った電気で日々の生活をまかないます。

自宅の近くにある畑で野菜づくりも。トラクターなどは使わず人力で作業されているそう。

今年はお裾分けしても余るほど、たくさんの玉ねぎが収穫できたそうです。

営業担当／甲斐 弘樹

東西南に広がる立派な太陽光が印象的な井手様のご自宅。10年前、売電単価が48円の時に導入されており発電もしっかりされていらっしゃいました。FIT終了に伴い売電収入が7分の1に下がる事で対策を検討されていた際に、余剰電力分を充電して夜間に使う蓄電池を提案させて頂きました。優しく笑顔で接してくれる井手様ご夫妻にとって10年前にされた決断がこれからは停電時の安心安全付きで活きていくよう、私も全力でサポート致します。

営業担当／倉地 緋子

井手様は、エコにとても関心を持たれており、元々興味があった蓄電池の導入を任せていただく事になりました！関心がある分、蓄電池の必要性を理解されるのがとても早く、快くお話を聞いていただきました。お2人が仲良く作られているお野菜に加えて、今後は電気の自給自足も目指していただけるお家に！ これからも素敵なお家で仲良くお幸せにお過ごしください。

エコなお店で美味しい料理を！

飲食店応援

これまでエコキュートや蓄電システムを導入いただいた店舗をご紹介。ぜひ一度お店に足を運び、エコで美味しいお料理を堪能してください！

元祖ぴかいち

ラーメンや皿うどん、ちゃんぽんなどが味わえる「街の中華料理屋」として親しまれ続け約40年。人気メニューは自家製麺を使った皿うどん。モチモチの麺に、野菜や海鮮の旨みがからみ、クセになる味わいです。

(住)福岡市博多区博多駅前3-9-5、チサンマンション1F　(電)092-441-3611
(営)10:30 ～ 18:30　(休)毎週日曜日

くつろぎ空間 まめton

まるで一軒家のような外観の「くつろぎ空間 まめton」は、冷凍しない新鮮な馬刺しや美味しいお酒が自慢。ゆったりとしたカウンターでくつろぎながら、歯応え抜群の馬刺しを楽しむ、贅沢なひとときが楽しめます。

(住)福岡県太宰府市国分1丁目5-31　(電)092-408-3395
(営)17:00～24:00　(休)毎週木曜日

宝祥（ホウショウ）

おすすめメニューの「呼子のイカの活き造り」は、ランチタイムならなんと1,500円というリーズナブルな価格！また、エゾシカや馬カルビ、きじ鍋など、普段なかなか食べられないバラエティ豊かな肉料理も揃っています。

(住)福岡県福岡市中央区高砂2-11-5　(電)092-524-3666
(営)11:30～14:30 17:30～24:00(L.O.23:00)(ランチ営業／日曜営業)
(休)無休

GO！YA

20年以上愛されている人気店で、ゴーヤチャンプルーやソーキソバなどの料理はもちろん、お酒もオリオンビールや泡盛などすべてが沖縄尽くし。旅行しづらい今だからこそ、本場沖縄の味を堪能しに訪れてみては。

(住)福岡県福岡市早良区西新5-2-25 アミティエ西新1F　(電)092-822-5819
(営)月～土/16:00～24:00(LO23:00)、日・祝/16:00～23:00(LO22:00)　(休)不定休

川口バル

看板メニューの「感謝のビーフステーキ」は、高品質の牛肉がびっくり価格で提供されるとあってファンが大勢ついているほど。定番人気「アヒージョ」など、旬のものを積極的に取り入れた料理の数々でお酒を引き立てます。

(住)福岡市中央区平尾2-3-6クリエ平尾1F　(電)050-5869-3401
(営)17:30～翌3:00(ラストオーダー2:00)　(休)毎週日曜日

山椒の木

多々良川を眼前に望む、柳川屋グループの鰻料理屋。国産鰻を生きたまま数日地下水に打たせることで、くさみをなくし旨味たっぷりに仕上げます。鰻オムレットや鰻入りのつくね串など一風変わったメニューも魅力的。

(住)福岡県糟屋郡粕屋町大隈38-4　(電)092-938-7849
(営)平　日/11:00～15:00、17:00～21:00まで(LO20:30)、土日祝/11:00～21:00まで(LO20:30)
(休)毎週火曜日(祝日の場合は翌日)

新蔵ラーメン

「ラーメンの革命児」と呼ばれる新蔵ラーメンは、常に進化し続けるスープが魅力。豚骨ラーメンなのにあっさり目で女性でも食べやすい味わいです。平日は部活帰りの学生、土日は家族連れと、幅広い層に愛されています。

(住)福岡県糟屋郡宇美町貴船2-40-12　(電)090-3328-1844
(営)11:30～22:30(月曜日のみ11:30～16:00)　(休)火曜日

らーめん栄力

とんこつラーメンが主流の熊本県・宇土市で、醤油ベースのラーメンを専門とするこだわり店。あっさりとしたスープはヘルシーで、コシのある麺とよくからんで美味。こってり系ラーメンが苦手な人にも好評だそう。

(住)熊本県宇土市北段原町1-5　(電)0964-24-6733
(営)11:00～14:30、17:30～21:00(金・土のみ営業)　(休)毎週水曜日・第3日曜日

Restaurant KUROKI（レストラン クロキ）

2019年に糸島に移転した同店では、糸島産の新鮮な野菜や魚介・ 肉を使い旬のメニューを提供。小さな道沿いにあるにもかかわらず、長年の常連客に加え、「ミシュランガイド」を見た遠方からの客も訪れる人気店です。

(住)福岡県糸島市二丈石橋459-3　(電)092-338-8202
(営)12:00～15:00 18:00～ 完全予約制　(休)日曜日

新型コロナウイルス感染拡大により、営業時間・定休日が記載と異なる場合がございます。ご来店時は事前に店舗にご確認ください。

熱中症の危険性！？
夏のマスクに無理は禁物！

コロナ禍が収束を見せないまま、また夏を迎えようとしている今日この頃。マスクの中が汗だくでツライ…と感じている方も多いことでしょう。そして、子どもは大人よりももっとツラく感じています。2歳未満の子どもは熱中症のリスクがあるため夏はマスクを着用しないことを推奨されていますが、3歳以上の子どもでもまだまだ自己管理能力が低いため、夏のマスク着用については大人がしっかりと気を配る必要があります。

子どもは大人以上にマスク熱中症の危険性大

マスクをしている時は内側に熱がこもるため、多くの人が息苦しさを経験していることでしょう。大人の場合は、呼吸困難になるような影響はあまりないと言われていますが、小さな子どもは呼吸するための筋肉が十分に発達していないため、大人に比べて呼吸不全に陥るリスクがもともと高くなっています。加えて、マスクをしていると水分補給も疎かになりがち。コロナ禍での初めての夏となった昨年は、熱中症で救急搬送された子どもはなんと9千人以上にも上ったそうです。今年も全国的に暑い夏になることが予想されているため、マスク熱中症への対策は十分に考えておく必要があります。

子どもは夏もマスクをするべき？外すべき？

まだまだ感染が落ち着いていないため、人混みに出かける際などはマスクをつける方が望ましいでしょう。その分、服は通気性の良いものを着せるように心がけて。また、水筒を持たせて、こまめに水分補給を行うよう習慣づけましょう。公園など外で遊ぶ時は、人との距離が十分にとれていればマスクは外しておいた方がベター。いつもより汗をかいているな、と思ったら涼しい場所に移動して、早めに休憩をとるようにしましょう。

日頃の食事も熱中症対策には重要

熱中症対策というと、マスクのつけ外しや水分・塩分補給に目がいきがちですが、実は日頃の食事もとても大切。食事は栄養や塩分を補うのはもちろん、水分補給にもつながります。豚肉や卵などに多く含まれるビタミンB群は体力回復を促すので、バテがちな夏には欠かせない栄養だと言えるでしょう。

また、熱中症対策にはミネラル補給も大切ですが、スポーツドリンクばかり飲んでいると糖分の摂りすぎにつながってしまいます。そこでオススメなのが、ミネラル豊富な麦茶。汗とともに失わせるミネラルを補うことができます。マスク着用が増えるからこそ、日頃から大人がしっかりと注意して、子どもの健康を守るようにしたいですね。

放課後の学童保育と塾、英語を組み合わせた、新しいスタイルのアフタースクール！

塾 × 学童 × 英語

Kids Galileo アフタースクール

ベネッセの英語教室 BE studio

Kids Galileoでは、小学1～6年生のお子様が、
みんな一緒に授業を受けます。
英語で授業を受けたり、検定にチャレンジしたり、
ダンスレッスンや短期スポットで変わる習い事も。
様々な体験を通し、お子様の可能性を拡げていきます。

無料体験教室 随時募集中!! 0120-597-108 受付/10:00～21:00 土日・祝日・年末年始を除く

原校 〒814-0022 福岡市早良区原4-26-5 アプライド1F
福間駅前校 〒811-3209 福津市日蒔野1-5-5
ハウズ太宰府校 〒818-0134 太宰府市大佐野1-13-7 2F
香椎校 〒813-0004 福岡市東区松香台1丁目7-37
福間駅前校（分館） 〒811-3209 福津市日蒔野4-10-1
糸島校 〒819-1117 福岡県糸島市前原西2丁目3-3

人工知能AIが必要に応じて蓄電量を自動制御

AI 自動運転 対応
全負荷 &200V 対応モデル
気象警報 対応運転 サービス

Home Power Station

単機能蓄電システム ESS-U4X1-G 16.6kWh
単機能蓄電システム ESS-U4M1-G 11.1kWh

電気の家産家消 × もしもの災害対策

お気軽にお問合せください

Galileo Corporation 正規販売店
SANNO HOUSING 株式会社 山王

〒812-0007 福岡県福岡市博多区東比恵1-2-3
Galileo Bld HAKATA EAST 2F
URL:http://www.sannouhousing.jp
FreeDial 0120-947-165

家庭用蓄電システムの累計販売台数 国内No.1

Galileo information

ガリレオグループは一人一花運動に取り組んでいます！

花と緑あふれる街のために私たちができることから。

ガリレオグループでは「環境」「住まい」「教育」の3つを柱として考えており、さまざまな事業や人と地球の繁栄をめざす「SDGs」に取り組んでいます。

その一環として、数年前から積極的に取り入れているのが、福岡市が提唱する「一人一花運動」。4年目になる花壇では、夏にパッションフルーツで緑のカーテンにチャレンジし、果実を収穫しました。その他、季節のお花も植えるなど、スタッフ一同楽しみながら育てています。

花壇いっぱいに季節の花を植えて、日々の変化を見守っています。

夏の風物詩・朝顔も。朝一斉に開花している様は圧巻です。

以前植えた花の種が広がって、階段下にもキレイな花が咲きました！

一人一花 FLOWER CITY FUKUOKA

ガリレオコーポレーションの新TVCMが公開になりました。

イメージキャラクターにロンドンブーツ1号2号の田村淳さんの就任が決定。
LEOくんもテレビCMに初出演しています！

410Wの高効率モジュールにより
設置面積の限られた狭い屋根でも最大の経済効果を発揮。

Galileo SOLAR
410W Cheetah
単結晶太陽電池モジュール
JKM410M-72H

世界最高水準
モジュール変換効率
20.38%

お気軽にお問合せください
Galileo Corporation
株式会社 ガリレオコーポレーション
〒812-0006 福岡県福岡市博多区上牟田1-7-6
http://www.galileojapan.co.jp
FreeDial 0120-515-405

読者プレゼント

アンケートにご協力いただいた方の中から抽選で「暮らしに役立つグッズ」プレゼント！

抽選で5名様 防災バッグセット

災害発生後の一次避難に特化した防災バッグ。

※防災バックセットの内容は写真と異なる場合があります。

抽選で10名様 モバイルバッテリー

災害時の停電でも、スマホの充電が出来て安心！（全機種対応）

抽選で20名様 子供用フェイスシールド

ウイルスから赤ちゃんを守るベビー・子供用フェイスシールド。

抽選で20名様 携帯用紙せっけん

軽くて、コンパクトかさばらないので持ち運びに便利。

20枚×5セット

応募方法 官製はがきの裏面にアンケートの答えと、氏名・郵便番号・住所・電話番号・希望の品名いずれかをご記入の上、下記宛先にお送りください。ご応募の締め切りはありませんが、毎月抽選を行い、プレゼントがなくなり次第終了となります。
※当選の発表は発送をもって代えさせていただきます。　※商品の内容は予告なく変更となる場合がございます。

宛　先 〒812-0006 福岡県福岡市博多区上牟田1-7-6
株式会社ガリレオコーポレーション「スマートライフ」プレゼントコーナー 行き

Q1.スマートライフで役立つ情報はありましたか？ある場合はコーナー名をご記入下さい。

Q2.今後、特集などで取り上げて欲しい情報はありますか？ある場合は内容をご記入下さい。

Q3.現在、賃貸の方は将来的に戸建購入を検討されていますか？ある場合は内容をご記入下さい。

Q4.現在、戸建住まいの方は今後EV自動車購入のご予定はありますか？ある場合は内容をご記入下さい。

うちの子ペット自慢

ペット写真募集中
ご応募いただいた方全員に粗品プレゼント！

福岡県在住 K様邸
クッキー(写真左)オス・2歳
マロン(写真右)オス・1歳
チョコ（顔出しNG）ネコ・オス・9歳
おっとりクッキー、やんちゃなマロン、甘えん坊のチョコに囲まれ癒されてまーす。

佐賀県在住 I様邸
フラン・オス・1歳
食べること寝ることが大好きです！最近は外での水浴びも楽しんでます♪

福岡県在住 H様邸
ホタテ・メス・1歳
人懐っこい性格のお利口さんです♡
仕事終わりにいつも癒されています♡

福岡県在住 M様邸
ポン太・オス・3歳
食べるの大好き♡
特にチャオチュールがお気に入りです！

福岡県在住 K様邸
大吉・オス・15歳
元気いっぱい・愛嬌いっぱいの男の子です♪♪
うるうるした目で見つめてくる姿に癒されています♡

応募方法 プリント写真やデータとともにペットおよび飼い主様のお名前・性別・年齢・20字程度のコメントを下記送付先まで郵送またはメールでお送りください。
※ご送付いただいた写真やデータはご返却いたしませんので、予めご了承ください。

宛　先 〒812-0006 福岡県福岡市博多区上牟田1-7-6
株式会社ガリレオコーポレーション「スマートライフ」うちの子ペット自慢コーナー 行き
mail：info@galileojapan.co.jp